



energia limpa
compartilhada
para sua empresa,
casa ou apê

O QUE A JUNTOS FAZ?

Somos um marketplace 100% digital de geração de energia compartilhada, que conecta pequenos e médios produtores de energia a consumidores, democratizando o uso de energia limpa em casas, apartamentos e pequenas e médias empresas.

Matriz energética 100% limpa:

Solar Dezenas de fazendas solares em MC
Eólica em breve
Hidrelétrica em breve
Biomassa em breve



COMO FUNCIONA NA PRÁTICA?

Você recebe energia limpa com desconto direto pela rede da CEMIG.

Economize mais de uma conta por ano sem burocracia!



SEM
INVESTIMENTOS



SEM
OBRAS



SEM
EQUIPAMENTOS



SEM
PEGADINHAS

- 1 Ao realizar sua inscrição, conectamos o consumo energético da sua casa, ou negócio às nossas fazendas solares parceiras.
- 2 Nós fazemos toda a gestão com a Concessionária para que você receba energia limpa.



- 3 Você recebe uma conta de luz unificada, garantindo economia no gasto com geração de energia.
- 4 Todo o processo é 100% digital, desde a contratação até o recebimento da sua fatura, sem burocracias. Simples assim.

QUEM SÃO CONSUMIDORES ELEGÍVEIS?

Pessoas físicas ou jurídicas que recebem energia pela CEMIG dentro dos seguintes critérios:

- 1 Classe Monofásico* - média mensal R\$130,00**
- 2 Classe Bifásico* média mensal R\$150,00**
- 3 Classe Trifásico* média mensal R\$200,00**

Quem NÃO pode fazer a migração

Cadastro único de Baixa Renda

Classe Zona Rural*

Classe A*

*Como checar a Classe

Faça um teste de compatibilidade aqui: <http://juntos.eco>

The image shows a CEMIG electricity bill with several key sections highlighted in yellow. The top right corner contains the website www.cemigatende.com.br and the contact number 29810. The middle section displays the client's name, address, and the amount to be paid (R\$138,92) for July 2022. The bottom section is divided into 'Informações Técnicas' and 'Valores Faturados'. The 'Informações Técnicas' section shows the meter type (Residencial Trifásico), meter number (ARB087016687), and consumption (148 kWh). The 'Valores Faturados' section shows a total value of R\$119,17, including a municipal contribution of R\$19,75. Annotations with arrows point to the meter type, the amount to be paid, and the total value.

Referente a	Vencimento	Valor a pagar (R\$)
JUL/2022	27/07/2022	138,92

Classe	Subclasse	Modalidade Tarifária	Anterior	Atual	Próxima	Data de Emissão
Residencial Trifásico	Residencial	Convencional B1	02/06	04/07	02/08	05/07/2022

Tipo de Medição	Medição	Leitura Anterior	Leitura Atual	Constante de Multiplicação	Consumo kWh
Energia kWh	ARB087016687	13.943	14.091	1	148

Descrição	Quantidade	Preço	Valor (R\$)
Energia Elétrica kWh	148	0,80524132	119,17
Contribuição Pública Municipal			19,75

O sistema calcula a média com base nas últimas 4 contas (eliminando desvio padrão e custo de disponibilidade)

FORMAS DE **PAGAMENTO**

Pagamento no **BOLETO**

Caso a forma de pagamento escolhida seja BOLETO, a fatura da JUNTOS será sua conta de luz unificada, ou seja, incluirá todas as taxas da concessionária + a energia limpa gerada pela Juntos

Pagamento no **CARTÃO** ou **PIX**

Se escolher Cartão de Crédito ou PIX, você continuará pagando as taxas da concessionária como antes (com desconto da nossa energia) e a nossa fatura chegará separadamente por e-mail, SMS ou Whatsapp.

E se eu quiser cancelar?

Desde 01 de Outubro de 2022 a a Juntos não tem anuidade nem plano de fidelidade, dando total liberdade para nossos clientes experimentarem nossos serviços.

Caso você queira cancelar por qualquer motivo (ex: mudança), basta solicitar um aviso prévio de 60 dias no app da Juntos. É o prazo necessário para a CEMIG efetuar a portabilidade de volta.

Obs: Durante o período de aviso prévio, você poderá receber energia e ser faturado

Obs2: O cancelamento só será possível caso não haja nenhum débito em aberto

COMO CHEGARÁ A CONTA?



Oi, Nikolas

chegou a sua fatura de **setembro** de 2022

Total
R\$ 142,72

Vencimento
17/10/2022

Economia esse mês
R\$ 63,16
Economia com a Juntos
R\$ 549,00

Quando você usa energia da Juntos você não está apenas ajudando seu bolso:



Você ajudou a reduzir a emissão de **1ton(s) de CO2**



Isso também equivale ao plantio de **1 árvore(s)**



E a redução de **1 barril(s)** de petróleo



E você já economizou **R\$ 40,97** com a Juntos

* Dados baseados na geração de 6000 kWh no mês de MAIO-2022

Nikolas Tesla

Avenida das Correntes, 1887
Correntes - MG - 31887-188
Unidade: 30253011010



	Antes você pagaria		Agora você paga	
Energia Concessionária	180 kWh	R\$182,15	50 kWh	R\$ 50,57
Energia Juntos			130 kWh	R\$ 131,58
Contrib Ilum Pública Municipal		R\$ 22,24		R\$ 22,24
Multa 2% sobre conta de 04/2022		R\$ 1,49		R\$ 1,49
Total		R\$ 205,88		R\$ 142,72
Desconto Juntos		(R\$ 0,00)		- R\$ 63,16
Indicação de Amigos		(R\$ 0,00)		- R\$ 30,00
Você economizou				R\$ 93,16



23791.22928 60010.853137 18000.046906 2 90740000013168
Para pagamento com leitor de código de barras

Saldo (maio/2022) 0 kWh

Saldo acumulado 120 kWh

O saldo ocorre quando o consumo em kWh é **menor** que a quantidade de energia

INDIQUE AMIGOS **E GANHE AINDA MAIS DESCONTO!**

indique e ganhe
ainda mais economia

A cada indicação realizada
e concluída a adesão

você ganha
R\$ **30**,00

na sua próxima conta

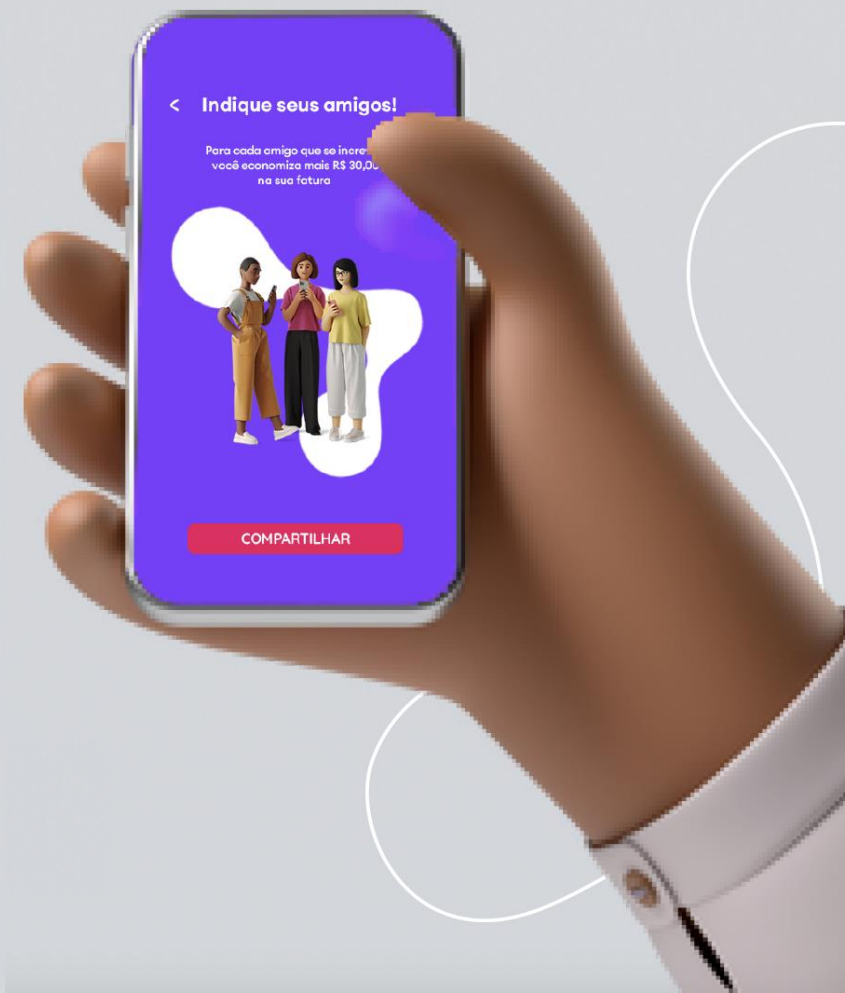

Mais sobre a Juntos



A JUNTOS É UMA EMPRESA GRUPO ELÉTRON

A ELÉTRON ENERGY é uma das maiores Comercializadoras independentes de energia elétrica do Brasil, com atuação em todo território nacional, sendo líder de mercado no Norte e Nordeste do país.

Em 2019 a ELÉTRON ENERGY passou a fazer parte do fundo Americano de investimentos ALOTHON GROUP LLC, que possui mais de 20 anos de história de investimentos na América do Sul, atuando principalmente no Brasil.



7 ANOS CONSECUTIVOS

entre as 1.000 maiores empresas do país



**ENTRE AS 100 MAIORES
EMPRESAS DO BRASIL**

Época 360° 2021

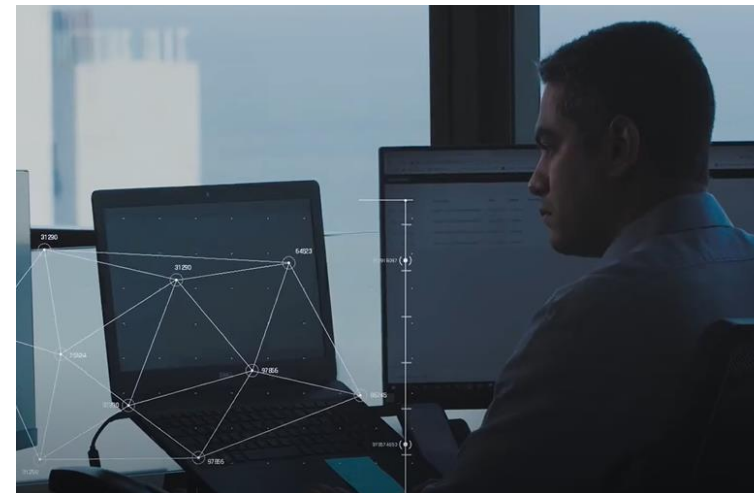

ONDE ESTAMOS



ITAJUBÁ

Av. BPS 1303, Campus Unifei, Prédio J3, Salas 25/26, Pinheirinho Itajubá, MG - CEP: 37500-903

RECIFE

Av. Conselheiro Aguiar, 1748 – 15º Andar, Boa Viagem, Recife/PE - CEP: 51.111-010

SÃO PAULO

Av. Dr. Cardoso de Melo, 1308 - Cj 21 Vila Olímpia, São Paulo/SP - CEP: 04.548-004

BELÉM

Av. Senador Lemos, 435, Sala 1802 Umarizal, Belém/PA - CEP: 66050-000

MACEIÓ

Rua Dr. José Soares Sobrinho, 119 Jatiúca, Maceió/AL - CEP: 57.036-640

MANAUS

Av. André Araújo, n 97, Sala 309, Adrianópolis, Manaus/AM - CEP 69057-025

NATAL

Av. Amintas Barros, 3700, Sala 2005 Bloco B, Lagoa Nova, Natal/RN – CEP: 59.075-810

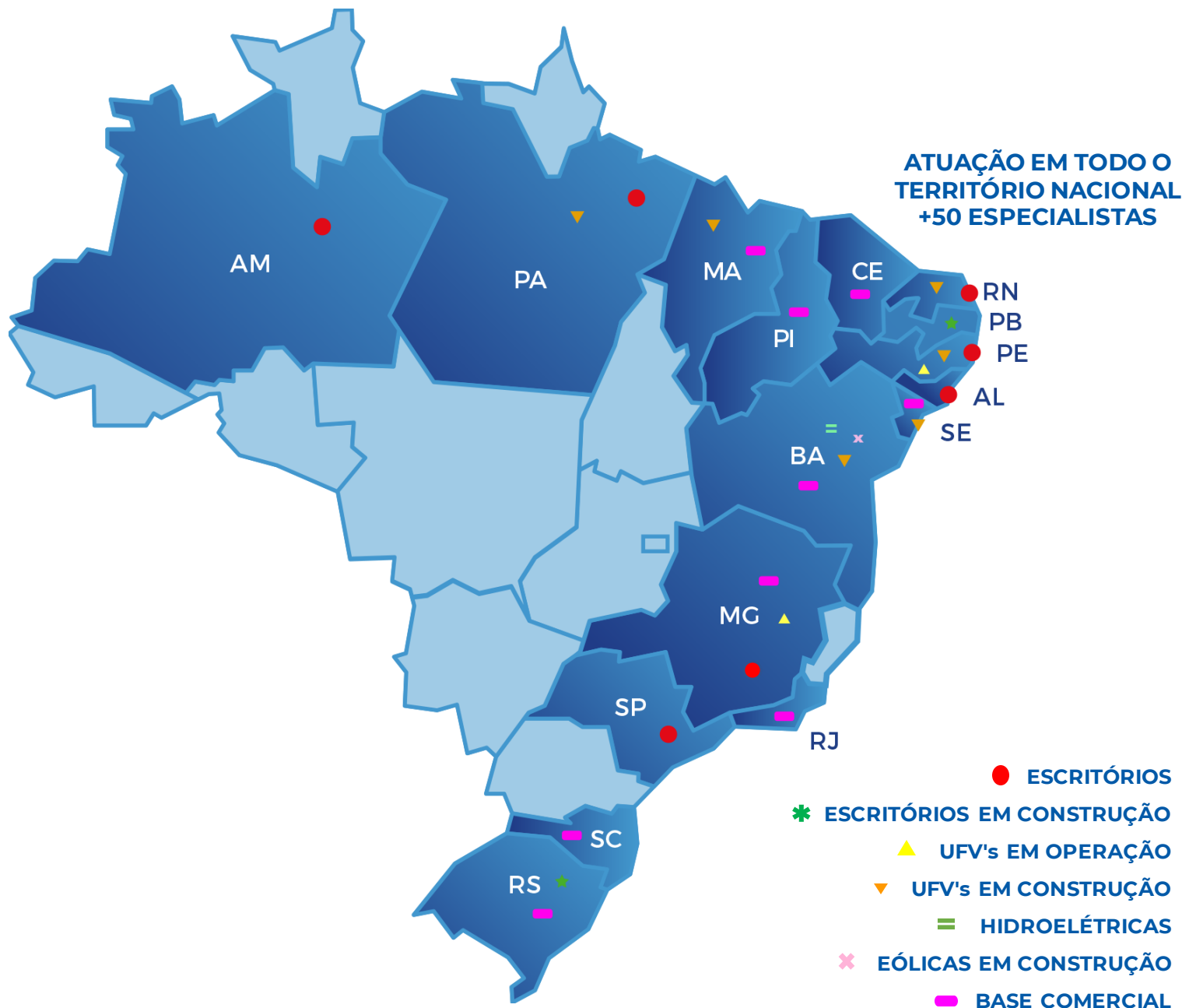

A JUNTOS TEM UMA JORNADA PODEROSA e faz parte de um ecossistema inspirador

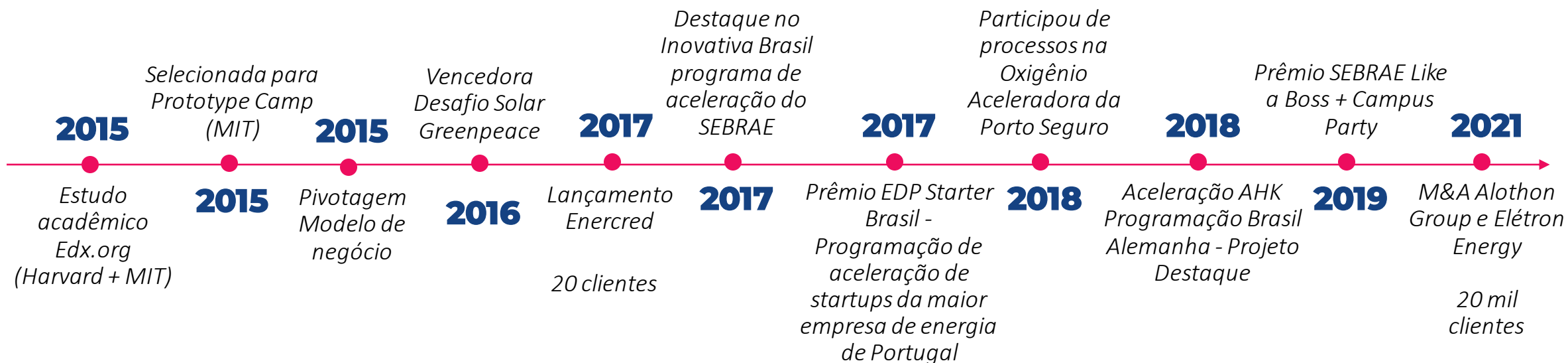

Press



NEWS

Valor

DIÁRIO DO COMÉRCIO

OLHAR DIGITAL

ÉPOCA NEGÓCIOS

UOL

Faça a portabilidade de energia na sua casa, apê ou empresa

E economize mais de uma conta de luz por ano

A Juntos conecta fazendas solares com o seu imóvel, direto pela rede da CEMIG



SEM
INVESTIMENTOS



SEM
OBRAS



SEM
EQUIPAMENTOS



SEM
PEGADINHAS



JUNTOS

energia compartilhada